

საკადასტრო აგეგმვითი / აზომვითი ნახაზი

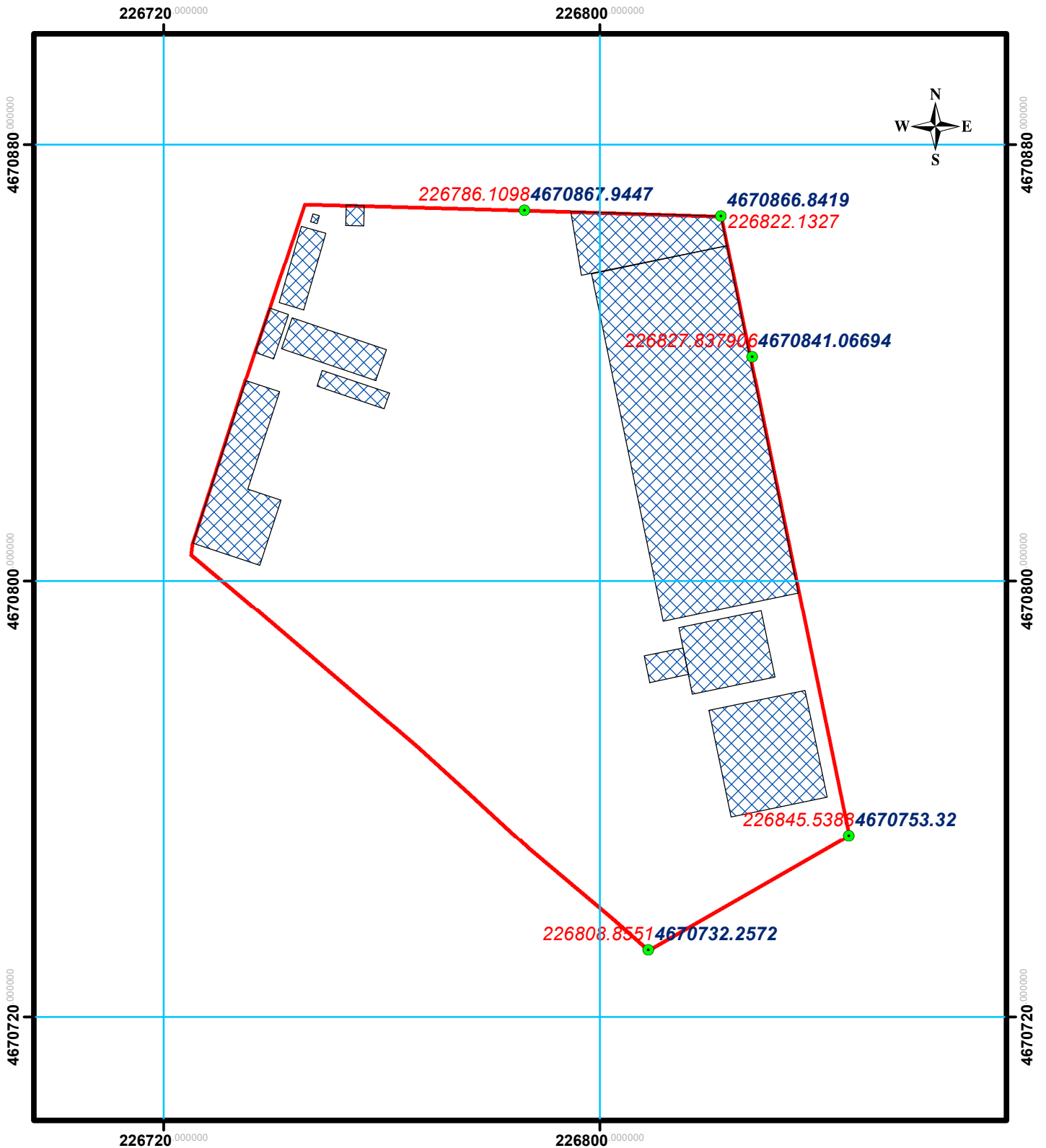

მასშტაბი: 1:1,000

0 3.2 6.5 13 19.5 26 მეტრი

სახელმწიფო გეოდეზიური კოორდინატის სისტემა WGS_1984_UTM_Zone_38N

| | | | |
|--|--|--|---------------------|
| მისამართი | | თარიღი: | ფართობი: 10922კვ.მ. |
| დანიშნულება | | კატეგორია: | კატეგორია: |
| <p>პირობითი ნიშნები</p> <p>ნაკვეთის საკადასტრო საზღვარი არაფიქსირებული</p> <p>ნაკვეთის საკადასტრო საზღვარი ფიქსირებული</p> <p>შენიშვნა, შენობის ნომერი/სართულიანობა</p> <p>შენიშვნა</p> <p>სერვიტუტი</p> <p>დანგრეული ნაგებობა</p> <p>გზა</p> <p>მოსაზღვრე ნაკვეთის ნიშნული</p> | | <p>სახორბო ნაგებობის ფაქტობრივი სიგრძე: მეტრი</p> <p>სახორბო ნაგებობის გეგმარებითი სიგრძე: მეტრი</p> <p>სახორბო ნაგებობის წერტილოვანი ობიექტი: რაოდენობა</p> <p>bachoxaraishvili123@gmail.com</p> <p>ქ. თბილისი, სანაპიროს ქუჩა №2ა ტელ: +995 558 424 525</p> <p>საკადასტრო აღწერაზე უფლებამოსილი პირი:</p> <p>დაინტერესებული პირი:</p> <p>შენიშვნა: საზღვრები დადგენილია დამკვეთის მითითებით</p> | |